# 上海畫報

中華郵政特准掛號立券之報紙
每三日一出 每張售大洋四分

第五二六期

▲本報價目 [illegible]

▲廣告刊例 [illegible]

□安慶一女中音樂體育教員吳瑞英女士□


## 冠生園

十一週紀念

國歷十一月一日起 總店 支店 老店 聯合

大減價（二十一天）

陳皮梅果 汁牛肉糖 果餅乾罐 頭玩具合 品蜜餞聯 味名產等 自對折起 自九折止

萬福基 戒煙片 外埠寄費 郵寄加一

戒藥

[illegible]

按癮選購藥量

[illegible]

萬福中民戒烟醫院

上海拋球場二馬路口

# 大集成皮貨局

粗細皮貨

特別大減價

大利銀公司

信用昭著 辦事敏速 如蒙惠顧 竭誠歡迎

南京益仁巷新馬路慧園街口

首都

本飯店地點適中·交通便利·房居寬敞·油漆一新·光線格外充足·空氣愈覺流通·佈置一切·改良完善·侍役周到·招待殷勤·新置銅鐵床·應用器具·特聘名庖·精治膳食·大廳禮堂·喜慶租用·燈綵齊全·房間大小·後有花園·布置更精新·張伊始·定價低廉·隨床被褥·不另取資·包月優待·如蒙惠顧·竭誠歡迎·

電話·城內一五七號·

# 臌脹奇藥

開醫藥界新紀錄
是臌脹唯一救星

## ●臌脹無憂丹●

▲主治▼ 水氣臌脹 腹中膨滿 婦女血臌 小兒疳膨

▲功效▼ 輕病半料 重症一料 無不藥到病除 效如神奏

▲價目▼ 每料廿元 半料十元 每盒五元

▲詳細說明書備索 —上海南京路永安公司西邊街—

正威大藥房

□寫在特刊上 （洪洪水）

在破壞工作方興未艾的首都、第一層覺得不方便的、便是沒有好住處、大概到着這裡的人們、都有一種求之不得的感想吧、我友舒君舍予、真是熱心極了、居然和何瑞生君來創造這所旅店、秣陵飯店、建設開始的當兒、什麽新事業都是有從地方的、我說尤其是佔着衣食住行四大要素之一的『住』、不敢吹、簡直值得鼓勵、我在這裡胡謅幾句、算是報告一個好消息、善哉善哉、話在後面、

□花園內之一□ （立者店房東舒舍予）（坐者店主東何瑞生）

以好 個店小二 舍予是名記者、名琴手、也是捧角健將 攝影大家、想不到竟來玩這調調兒 丁煉先生送了他一幅本作貨的彩色畫、繪上 個店小二、說什麽『也可靠彼此不忘其本』、這話不打緊、不管加上了他個新的銜、不過這一來、舍予也得會上幾句『先生打尖麽這裡有好上房』的套話從

□砲台 南京很少樓房、幾家大舖子、多裝上一個樓而高聳在門口、好像是真的、其實也是假而真的一種、這東西叫什麽『砲台』、秣陵飯店、打破了這陋俗、去而不用、在舍予和何君的意思、正和林犀先生送的聯語 標『秣馬厲兵威功西北、』含着渴望承平的熱意 不喜洋場十里的上海、假乎有『旅館』便是『砲台』的說法、話雖奇突、我想也不差 否則快活林的獨鶴和容我 爲什麽要在聯語裡面 嵌上一句『有肉如陵』的話兒呢、

□富麗堂皇 上海的文藝界裡 曾舞有過一句流行語、估大 個首都、簡直什麽都不配稱得上 或者要讓秣陵飯店開始了・請君瞧下面的客廳・房間布置秀麗美觀・真是配得上說一句『富麗堂皇』、加上店主東何瑞生君・和舍予一樣拉得一手好胡索而且在上海舞台曾經玩過一回場面客串・博得彩聲不少・這一回一定能夠運用他靈活的手腕、來招待旅客 我來套上一句菱清女士廣告的妙文・說聲・諸君來瞧・包你稱心滿意 哈哈・

□首都秣陵飯店禮堂之大廳□

□寫在特刊後 （舍予）

我在南京發仁巷新馬路盤開店只賃房子裡 和何君瑞生組織這麼 個名飯店而旅館的秣陵飯店 打扮房子裡外・佈置籌備了三個多月・總算開起幕來了・承京滬各地諸友朋・惠贈祝聯・拜偷謝謝・中華日報相主人汪召陸榮・攝影多幀・洪洪水說生可以出一張特刊預頂・因爲事前未曾預先徵稿・所以祇有他一個獨腳戲 本報地位有限 所以祇作新張特刊、留一個開幕的小記念、

□花園內之房曲□

□房間之內景□

□花叢騙匪趣聞 （振振自北平寄）

社會愈困窮、而人事之鬼蜮狡詐愈雜出而不窮、如近日花界中花第許秦卿二人被騙事、記之可略見一班、花第蘇籍、住義心院、院中有紅姑娘之目、遂爲寶人所注意、某夕中央飯店有二西裝客、呼其條子 花第見客年少翩翩驅勒叫絳 遂效巫山神女、降下陽台、二宿流連、卿卿我我、乃客忽異想天開、願易弁而[illegible]、將花妓之珠鋼倒賀銘借來、帶之臂上、金鍊繫掛胸前、追好夢同圓、睡醒去、客已不知去向、畏至日午、香夢覺影、乃知受騙 乃向飯店交涉、將客行蹤搜尋、則內彌紙碎石物包而已、飯店上人、則 客寄大皮箱 飯食甚巨 姑 祇有認晦氣、事後數日、花妓許秦卿 忽奉法庭傳票、當堂質 鳴冤狀、探詢知官廳獲一騙匪 訊供曾騙許妓金飾 是 傳其主到堂質明、遂許妓不知對簿公堂、堅稱所贈被騙財物、不肯往、而官廳則不之許、必須令其到案、迨由庭時、許妓到堂、初則驚呆若木雞、繼且戰慄如寒疾 幸問官諒其不慣、官詞 好言撫慰、而爲養者則不免爲之解窘、開騙要手術、眞事且說 幾、[illegible]其人完竟是 是否 知 非局外所知矣、

□花園內之二□

□首都花絮錄 （斤凡自南京寄）

□私人汽車、是白底黑字、營業汽車是黑底白字、和上海的相反

□舖房捐照租金抽百分之十、外加附捐二分五・合一二五、比上海所差有限、可見生活程度之高、

□中央廣播無線電台播音者說話、一字一頓、重複幾遍、報告新聞 遇人名地名和名詞・都將字的寫法告訴聽衆 使裝收音機的、可以認識字、并且慢慢地會寫字、

□中報分館已覓定奇望街一開間門面、裝修已畢、牆面用大橫招牌刷新掛起、與新聞報分館可以媲美、從此地址被拆、祇存留一小斜角、改爲兌換店、

「四象」臺南、在秣陵飯店花園牆對門的日宮影戲院、因建築未完工、停頓多月、現由上海明星公司周劍雲君繼續來辦、俟工竣後改名明星、專映明星片出映、周君富於經驗、必獲勝利、

「鳴羊街胡家花園多年失修 開主人於該園全部出租、應爲名園日漸荒蕪、

□自從市政府的公安局改爲首都公安局後、現又改作首都警察廳每一個署分爲兩局 原有署長改局長 署員改局員、全城迄下關浦口共有七十七個分駐所、

「在街道上走路、固然留心市虎的汽車、同時也要驟防可以名曰『老虎』的腳踏車、往往汽車傷人、也有因牠的原故、

# 戒煙新藥

比衆不同 王道無毒

▲功效▼ 斷癮迅速 戒時舒服 費錢無多 後患永絕

●清血健身水●

▲價目▼ 大瓶兩元 中瓶一元 小瓶半元

●經售處● 正威大藥房（永安公司西邊街） 方九霞銀樓（法界小東門口） 慶福興銀樓（虹口中虹橋境）

●總發行● 法界西門路桂五坊 威豐公司

## □總理誕辰回憶其遺事 （娟娟）

今日紀念孫中山先生誕辰、吾儕欽仰其「偉大」「光明」之外、謹述憶事、以實吾言。

憶第一次聆中山先生之演說、時在民元、地址爲上海大新街（中華大戲院、即今改建之）惠中旅舍也、論題爲社會主義大綱、歷三日始畢、其發凡之撰、廣東國語、字清斷、不激不隨、態度暇豫、和藹可親之念、令人油然起精神與人之偉大有如此、民八之秋、于右任先生承孫氏之意旨、遣使謁中山先生、論將席作促膝之談、意在勿使他人知其實話、先生莞爾曰、凡作吾之座席者、皆吾忠實之同志、皆可知吾之祕密、參吾之計畫、請君舉其詞也可、使者惕然而服其光明、後愚舉以詢邵力子先生、邵先生謂總理生平事無不可對人言、決無避免衆人而竊竊私語之舉、此其所以爲領袖、此其所以國民黨成功、

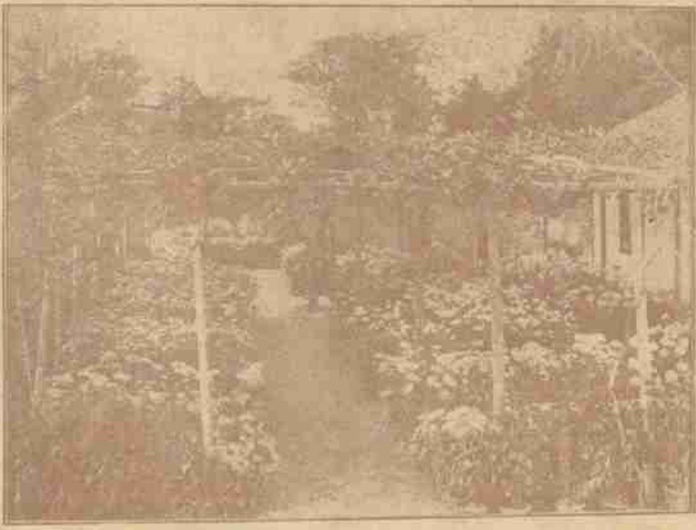

□上海市立農場十日起開菊花會三天（上圖爲黃譽頌攝）

## □民衆的楊貴妃 （丹翁）

參看前期本報

池子楊妃是舊名・改爲・民衆的華清孳非・民衆的烽火時日驪山戲舉兵・前後（一作人鬼）公開說一回可堪・洗・髭・吃楊梅惜哉此地無羅饅否則還稱一一馬・鬼

## □中國航業界之福音 （摩靈）

我國航業、素稱落後、然近兩年來、亦有蓬勃之勢、是則航業界努力之結果也、南市合衆輪船公司、爲滬紳朱子堯所辦、朱爲天主教中人、在社會上頗有相當之聲譽、其子堃生君、少年英俊、幹練異常、近爲發展航務起見、特新添商輪一所、該輪購自福成、價值兩萬、載重可二千噸、吃水一十六尺、爲中國第一吃水最淺載重最大之商輪、擬走上海海州長州一帶、良以我國運河、深淺不一、航船行此、極感困難、今得此吃水極淺之輪、往來其間、自不費力、其裨益交通殊非淺鮮、又聞該輪復裝有無線電機、承裝者爲本埠大華科學儀器公司鄭國平君、設備可稱完善云、

『合肥李亦韞先生夫人陸宸若女士及其弟陳次阮□

## □公安局查禁普善堂 （一楓）

數日前有一自稱慈善機關之普善堂、致函各界、函內並附有彩劵若干張、聲言該堂籌募經費、假座白保羅路六號廣東浸信會舉行歌舞大會、每票售洋五元、請各界慨慨購售等語、海上騙術盛行、假名斂錢之舉、原不足異、無所謂歌舞大會、亦須有三數可憐之小學生讓可憐之秋香、則吾人雖花五元、初購一入場券、亦未爲冤大、而此普善堂、則並此騙人之歌舞大會而亦無之、直以吾人爲冤之矣、其心術之狠則又爲一般騙騙家所不及、余友隴西公子、亦得一函、附劵二十張、計之須大洋一百元、急命僕人壁還、至則所謂普善堂者、則在閘北香山路三曾弄外一二百〇四號之成衣舖樓上、其中板門與燕子窠相彷彿、茲悉昨日爲市公安局查悉、以該堂並未註冊、且所謂慈善之成績、顯係藉名斂錢、即將其主串某拘去訊辦、並立究該堂封禁法、

□兒妹們『小樓亞子生之子女』東壽一與一小遊二

## □鄭小秋婚禮之火燭小心 （日食）

男明星鄭小秋君、宗於演劇天才、導名甚著、前曾傳其將與女明星胡珊女士結婚、蓋乃舉知其謬、今小秋已定十一月十八日午后二時與周瀛清之女公子素珍女士舉行婚禮矣、地點爲康腦脫路徐園、證婚人爲于右任張石川二先生、介紹人爲周劍雲鄭鶴林二先生、主婚人爲小秋叔祖鄭廷柏先生、新居則在馬霍路崇仁里三五八號、請柬之陰、購以四語云、「敬請寶眷、勿戴首飾、路遠夜寒、多加衣穿」、大有「火燭小心」之意、當此歲暮、可謂周到之至、或謂係文學兼戲劇家鄭正秋先生之手筆、宜其然矣、

『美國京地理學會之雲藏考察所攝西藏喇嘛跳舞□（一）（二）

## □富春樓詞侃嚴獨鶴 （重聽）

名律師鄂呂弓回國、本報胡桐先生宴之於倚紅樓、座有漱六山房嚴獨鶴上人諸君、席間鄂君暢談旅美趣事、聽者忘倦、鄂君豪興勃發、發起徵花、鄂君所徵者有名妓富春樓六娘、少還六至、鄂君並爲歌從放折、自稱旅美二年、旅邸中有時戲療大發、亦只□而已、未有如此夕之奔放也、富六遂鋒先起、謂鄂君何不叫吾衣、謂鄂君身軀魁梧也、鄂君謂奈無相當之小生何、富六因爲漱六上人曰、是大胖子、可以小生也、鄂君愕然、何人去花旦、富又指嚴獨鶴先生曰、是中（非小）胖子、可爲花旦、蓋嚴張兩先生、亦嘗於友人席間譜富六、故六以爲鶴人、自出此謔謔也、六之辯才無礙、其亦可稱爲鄂律師之勁敵歟、笑、

## □老處女的更正 （容我）

上期本報道德君說、不佞將『片段的聯綿』司之快活林事、謂不佞近來頗研究新文學、又謂贊賞清麗可喜、對十分曲折動人、聞之赧汗、不佞而對於新文學青睞、並曾略加涉獵、然而不佞偶爾弄筆、卻說寫不爲、說了不新、只能明不能做到兩的妙處、卻不敢說是新的東西、也好像是陰陽怪氣罷非用的一綫陰陽怪氣罷了、不過我做小說的確是頭一次、不過說我是處女、也只好算是老處女了、老處女的工作、是老處十分淒慘的事、還要請位「居處有節」的小姑來帮帮忙才好呢、

## □釋四明友人 （耳食）

「蔣主席別署之四明、復旦大學最明發表慕捐芳名錄、第一位是四明友人捐洋五千元、要論這位四明友人是誰、要說寧波人中、在上海稱得起頭兒腦兒的、當然要算[illegible]琢堂和虞洽卿兩位先生、大家不多猜想、莫非四明友人、總是兩位中之一位嗎、○下從前也是這樣想、從來打聽、纔曉得是非也、原來是蔣介石先生的別名、因爲復旦募捐熱心的、要推校董邵力子先生、邵先生和蔣主席的感情不必待在下再說、所以邵先生代復旦募捐、蔣主席立時慨然捐助五千金、至於何以要寫四明友人呢、大概是邵光武以嚴子陵爲友、蔣先生也願意叫邵先生爲友、便題起筆來、寫上這筒名字、

(第五百廿六期)　上海畫報　民國十八年十一月二十日

德國初次運華牙科利器X光之圖　凡有牙患者欲求根本解決當先有準確的診斷請來受牙科X光攝影驗查可

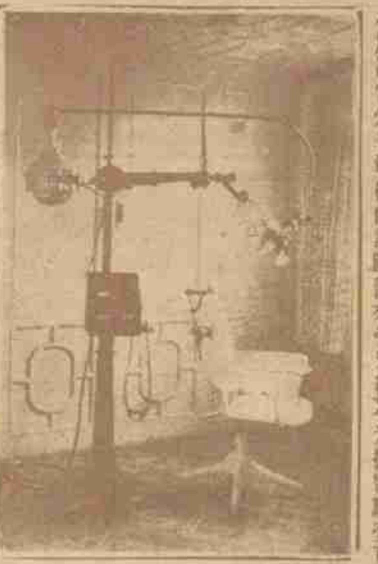

以即刻能知牙骨內有無神經俾施術治療有一定標準或拔牙先用此器攝影能知其患牙根在骨內是何形狀是否能拔故一切奇苦危險疑難問題非X光不能根本診斷也

齒根膿炎X光攝出

下切齒齒槽膿漏X光攝出

本局送診期滿由本月一日起門診一元．角醫牙拔牙止痛不另取費奉送X光攝影驗查鑲補優待八折學界光顧特別優待

最新式電器治療室之圖

貧苦贈診診金不計優待限期一月有牙患者速來新新泉牙醫局試便知診時上午九至十二下午一至七　診所南京路大慶里東六一五二號　電話一六二〇六

## 天上人間（一二九）

（張恨水）

第四回　掩面怕重來入關地獄　掉頭驚乍去紙上風波

架着兩隻腰形柳條籃，原是裝糞用的，這時雖沒有裝糞在內，可是籃子上糊滿了糞汁，成千成萬的蒼蠅，在車前車後飛舞，周秀峯一見，不由得便是一陣噁心，哇的一聲，吐了一口清水，三腳兩步，走過這一家，有一片空地，空地過去，有兩株大柳樹，樹下一個人家，是黑漆門，雖然矮小一點，比前幾家乾淨得多，他精神上受了激刺，又走得忽忙，有點頭昏腦暈，未免站立不住，便一手扶了柳樹嘩啦嘩啦，只管要吐，這時，門裡一個人道，喲，這是誰啊，是……一個是字之下，未曾接續他字，那人在門裡一閃，看到門外這個人了，她接上又啊喲了一聲，扶着門框怔了，那人正是玉子，這裡是姨母家裡留住未走，她萬不料周秀峯會到這種地方來，看見人家嘔吐，要上前問一問，向來又沒說過話，要不理會吧，心裡那裡過意得去，定了定神，自言自語的道，這是中暑了，怎麼辦呢，

象牙白牙膏

製法新奇　品質高貴　香味特別　消毒質　解口臭　去積垢　殺蛀虫　不論男女　每日常用　永免牙患

◀每枝售大洋三角▶

上海中西大藥房發行

請讀名家小說筆記

| | |
|---|---|
| □包天笑作 | |
| □非小說 | 一元 |
| □黑海鐙燈 | 八角 |
| □鬘琴小傳 | 一元 |
| □降娘福譜 | 二角 |
| □未來世界 | 四角 |
| □犧牲 | 四角 |
| □情波記 | 二角 |
| □李涵秋作 | |
| □涵秋筆記 | 二冊一元二角 |
| □琵琶怨 | 二角 |
| □雌蝶影 | 四角 |
| □雙花記 | 二角 |
| □雙鵑血 | 五角 |
| □瑤瑟夫人 | 三角 |
| □畢倚虹作 | |
| □黑暗上海 | 三元 |
| □陳冷血作 | |
| □俠客談 | 四角 |
| □張秋蟲作 | |
| □鐵海新潮 | 四角 |
| □嚴獨笑作 | |
| □紅脂譚小錄 | 六角 |
| □張丹斧作 | |
| □拆白黨 | 三角 |
| □葉楚傖作 | |
| □新小說 | 八角 |
| □沈泊塵作 | |
| □百美圖 | 一元二角 |
| □張春帆作 | |
| □九尾龜十二冊 | 七元八角 |

上海畫報館發行

好運道香烟

上海華達烟草公司出品

亞林防疫臭藥水

天時日暖，凡糞坑之[illegible]，如垃圾桶內，痰盂之中，都為病菌產生之所，用亞林防疫水，則可殺菌除臭。

上海四馬路五洲大藥房發行

◀艾羅補腦汁▶

▲大號二元　▲小號一元二角半

中法藥房總經理

艾羅醫生特效良藥之一

●奏效神速●毫無流弊●